

## Woninginformatie



## Stadhouderslaan 23 a Groningen



# Welkom bij de

## STADHOUDERSLAAN 23 A te GRONINGEN

Mede namens de verkopers heten wij je van harte welkom. Met veel plezier geven wij je een rondleiding in deze woning. Hopelijk voldoet de woning aan jouw wensen.

In deze brochure staan foto's om een indruk te geven van de woning. Daarnaast informeren wij je over zaken zoals afmetingen, plattegronden, kadastrale situatie, vaste lasten, roerende zaken en veelgestelde vragen. De brochure is zeer zorgvuldig samengesteld, echter kunnen wij niet garant staan voor eventuele druk- of schrijffouten, afwijkende tekeningen en bedragen.

De gegevens zoals opgenomen in deze brochure vormen de basis waarop deze woning wordt verkocht. Als koper heb je uiteraard ook een eigen onderzoeksplicht. Het is daarom verstandig om je te laten bijstaan door een eigen aankoopmakelaar.

Wanneer je vragen hebt over deze woning dan staan wij je uiteraard graag te woord. Heb je serieuze belangstelling en wil je tot aankoop overgaan, dan nodigen wij je uit om een bieding uit te brengen en jouw eventuele voorwaarden bekend te maken.

Vind je het prettig om eerst jouw financiële zaken inzichtelijk te krijgen? Dan bieden wij je de mogelijkheid voor een vrijblijvend adviesgesprek met onze hypotheekadviseur.

Mocht dit toch niet de woning zijn die aan jouw woonwensen voldoet? Laat ons dit weten. Wij kunnen dan met je meedenken en op zoek gaan naar een geschiktere woning.

Wij zijn je graag van dienst!

Dijkstra Makelaardij & Financieel Advies

[info@dijkstramakelaardij.nl](mailto:info@dijkstramakelaardij.nl)





## Omschrijving

Instapklaar en sfeervol wonen in de Oranjewijk! Ben jij op zoek naar een leuk appartement op een toplocatie? Aan de Stadhouderslaan 23a in Groningen vind je dit compleet gerenoveerde appartement, dat niet alleen comfort en moderne voorzieningen biedt, maar ook een geweldige ligging in de gewilde Oranjewijk. Hier woon je in een rustige en groene omgeving, terwijl je binnen vijf minuten fietsen midden in het bruisende centrum van Groningen staat. Het Noorderplantsoen ligt op loopafstand, en diverse winkels, scholen en openbaar vervoer zijn in de directe omgeving.

Eerst enkele pluspunten op een rij:

- + Bouwjaar 1927, maar volledig gemoderniseerd in 2024/2025
- + Volledig voorzien van kunststof kozijnen met HR++ glas
- + Nieuwe cv-ketel (Intergas, 2023) en vernieuwde groepenkast
- + Energielabel C
- + Het appartement staat leeg, waardoor snelle aanvaarding mogelijk is

### INDELING

Via de entree bereik je de eerste verdieping. Vanuit de hal

heb je toegang tot de woonkamer, keuken en het toilet.

De woonkamer is heerlijk ruim en dankzij de grote ramen en openslaande deuren geniet je hier van veel natuurlijk licht. Vanuit hier stap je zo het balkon op, gelegen op het zuidoosten. De nieuwe keuken (2024) is voorzien van diverse inbouwapparatuur,

Vraagprijs € 250.000,- k.k.

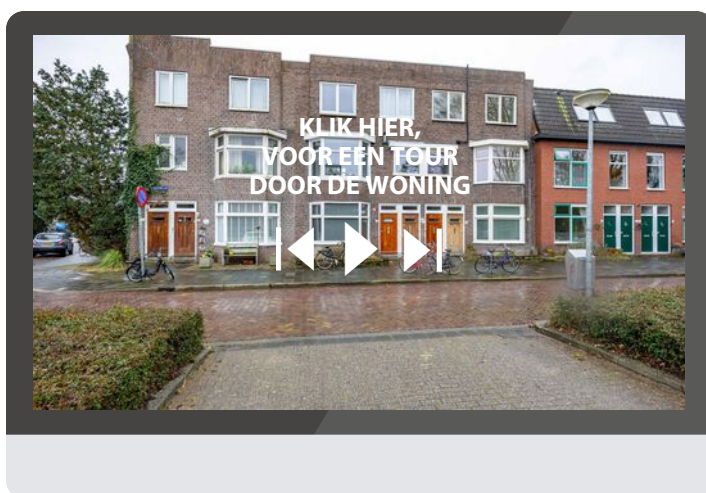



## Omschrijving

zoals een inductiekookplaat, combi-oven/magnetron, afzuigkap, koel-vriescombinatie en vaatwasser. Daarnaast is er een handige bergkast met aansluiting voor de wasmachine.

Op de tweede verdieping bevinden zich twee slaapkamers, waarvan één hoofdslaapkamer en een extra kamer die perfect kan dienen als werk-, logeer- of kinderkamer. De badkamer is uitgerust met een douche en een nieuw wastafelmeubel.

### RONDOM DE WONING

Het balkon op het zuidoosten biedt een fijne buitenruimte. Daarnaast beschikt het appartement over een berging, ideaal voor het stallen van fietsen of extra spullen. In de directe omgeving vind je volop groen, met het Noorderplantsoen op loopafstand.

De Oranjewijk staat bekend om haar charmante, rustige straten en de gunstige ligging ten opzichte van het stadscentrum. Diverse winkels, supermarkten en horecagelegenheden zijn binnen handbereik, en met het openbaar vervoer of de fiets ben je in no-time waar je moet

zijn. Parkeren kan voor de deur met een vergunning.

### GRONINGEN

Groningen is een bruisende stad met een gezellig centrum vol winkels, restaurants en culturele hotspots. Diverse parken bieden volop groen en ontspanning. De stad is goed bereikbaar met het openbaar vervoer en de auto, en met de fiets ben je overal binnen enkele minuten. Daarnaast zijn er volop voorzieningen zoals supermarkten,

Vraagprijs € 250.000,- k.k.

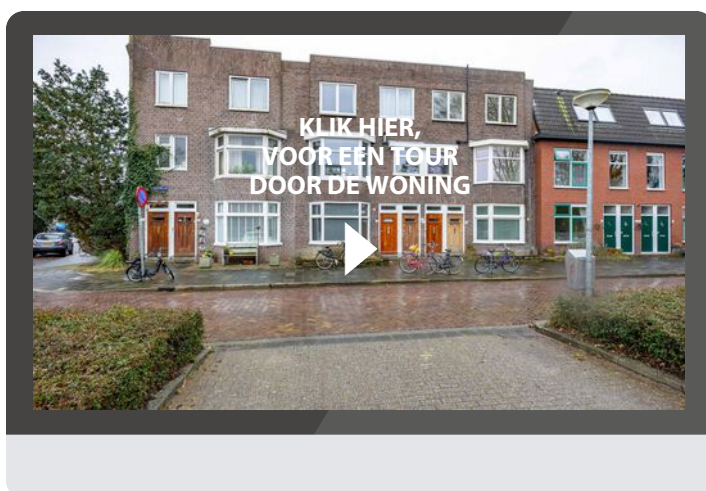

WOONOPPERVLAKTE

62 m<sup>2</sup>

INHOUD

237 m<sup>3</sup>

PERCELOPPERVLAKE

0 m<sup>2</sup>

**Algemene gegevens:**

Bouwjaar: 1927  
Soort woning: bovenwoning  
Type woning: appartement

**Energie:**

Verwarming: c.v.-ketel  
Isolatie: -  
Energie label: C

**Rondom de woning:**

Tuin: geen tuin  
Ligging:  
Garage: geen garage

vraagprijs € 250.000 k.k.

aanvaarding: in overleg

# Dijkstra Makelaardij Financieel Advies

Het kopen of verkopen van een huis is een belangrijke stap in jouw leven. Daar komt naast veel werk, ook emotie bij kijken. Het huis is een plek waar veel herinneringen liggen of waar je juist herinneringen wilt gaan maken. Ons enthousiaste team van 14 medewerkers staat voor je klaar om je volledig te ondersteunen.

Dijkstra Makelaardij & Financieel Advies is dagelijks bezig om de woonwensen van zowel verkopers als kopers te vervullen. De reële waarde van een woning bepalen, de bouwkundige situatie beoordelen, juridische zaken natrekken, planontwikkeling volgen, informatie van de bodemgesteldheid, kadastrale gegevens opvragen en nog veel meer.

Als NVM makelaardij kennen wij als geen ander de woningmarkt in het Westerkwartier in Groningen. Met meer dan 50 jaar ervaring in deze regio mag je van ons altijd vakkundig en eerlijk advies verwachten. De NVM geeft richtlijnen, waaraan wij ons conformeren. Ook heeft de NVM een onafhankelijke geschillen commissie. Uiteraard maken wij gebruik van het unieke uitwisselingsstelsel van de NVM en van FUNDA.

Ook voor financieel advies kun je bij ons terecht. Onze hypotheekadviseur brengt graag jouw financiële situatie in kaart en verzorgt jouw hypotheek. Op die manier weet je precies waar je aan toe bent. Ook verzekeringen voor bijvoorbeeld jouw woning, arbeidsongeschiktheid, overlijden of werkloosheid regel je via Dijkstra Makelaardij en Financieel Advies.

## **Kortom: wij hebben alles in huis om jou volledig te begeleiden. Handig toch?**

Benieuwd naar de mogelijkheden? Wij staan je met veel plezier te woord voor het maken van een vrijblijvende afspraak. Bovendien komen wij ook graag bij je langs voor een gratis waardebeoordeling van jouw woning.

Tot ziens!

Marinte, Douwe, Fennie, Albert, Chris, Hein, Otto, Klaas, Jeroen, André, Zoë en Manon (vlnr)



**Klik op ons logo en leer ons nog beter kennen!**

# Foto's







# Foto's



# Foto's



# Plattegronden

Stadhouderslaan 23a  
Groningen  
Begane grond

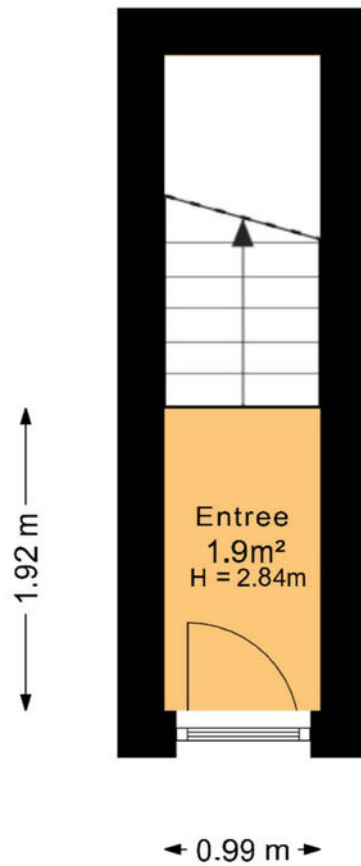

Deze plattegrond is opgesteld door SR Media.  
Aan deze plattegrond kunnen geen rechten worden ontleend.

# Plattegronden

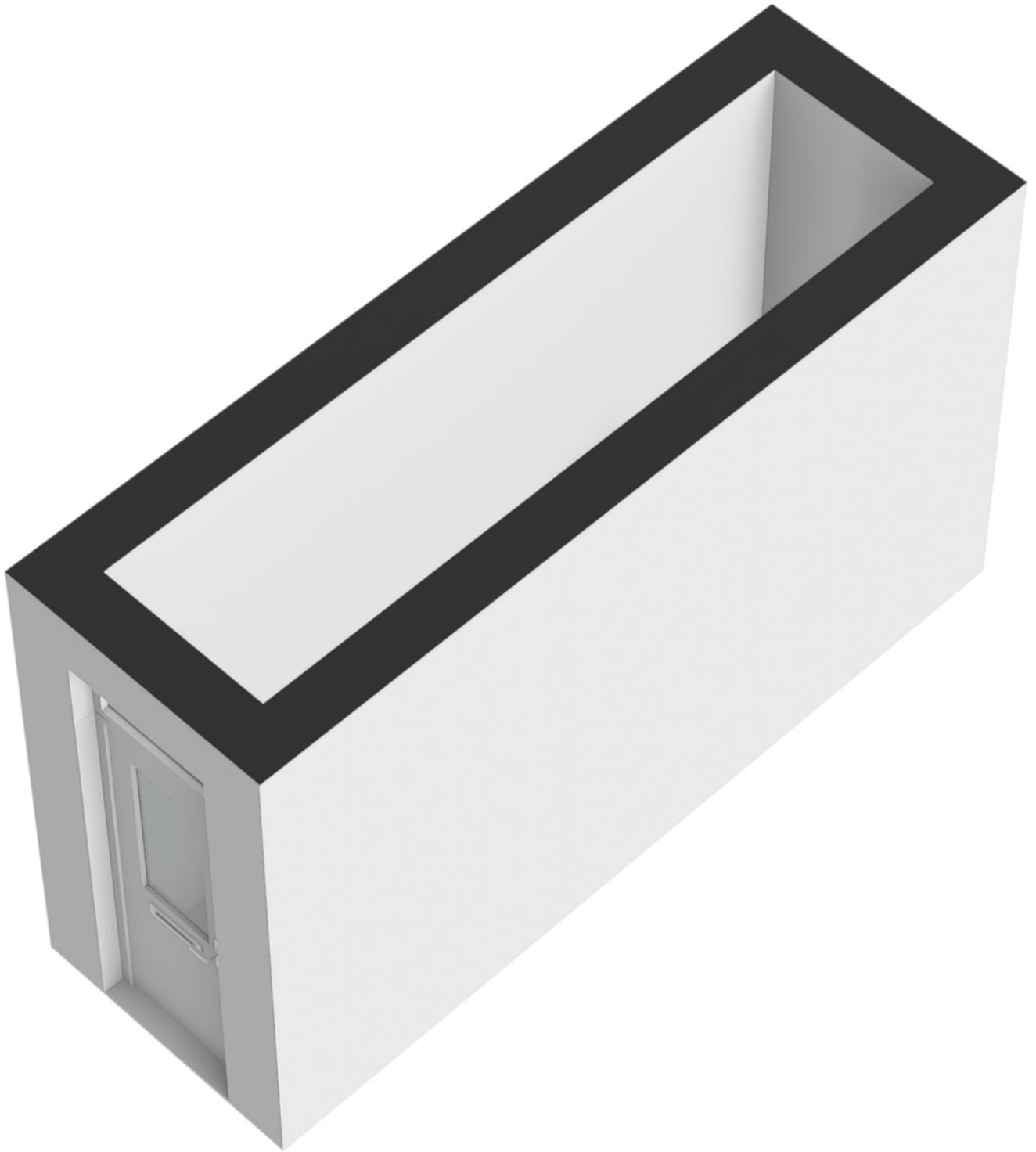

# Plattegronden

Stadhouderslaan 23a  
Groningen  
Eerste verdieping

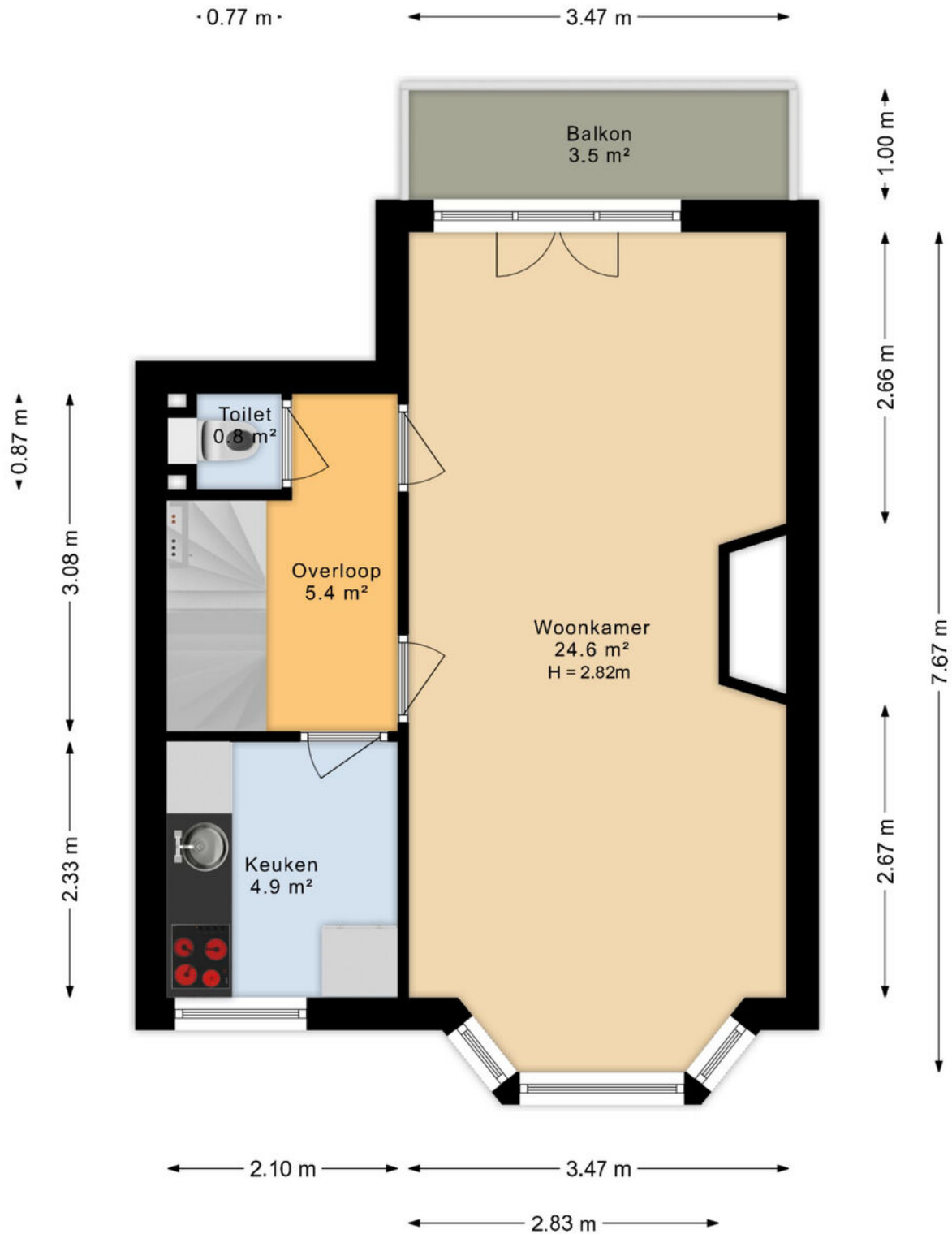

Deze plattegrond is opgesteld door SR Media.  
Aan deze plattegrond kunnen geen rechten worden ontleend.

# Plattegronden

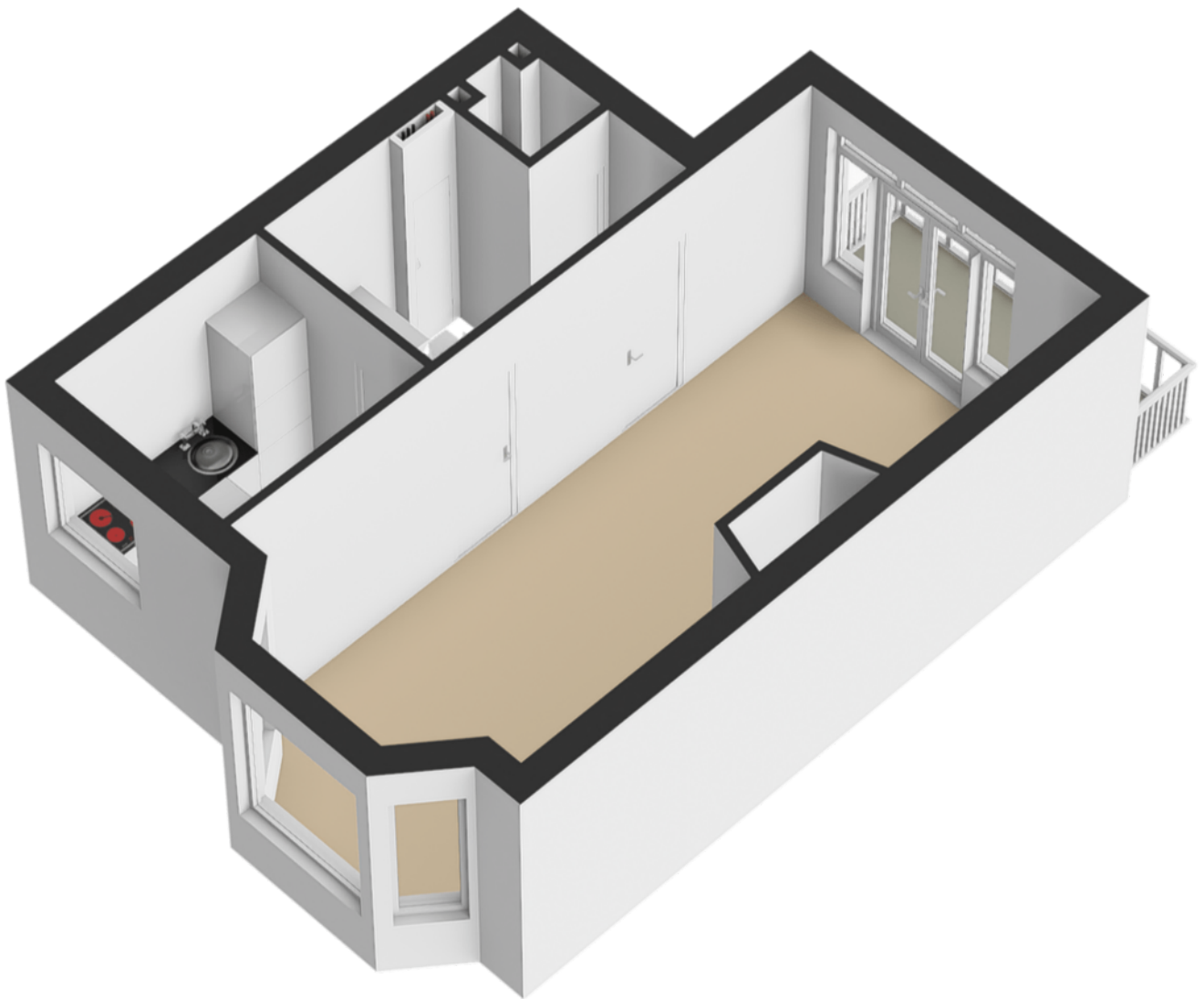

# Plattegronden

Stadhouderslaan 23a  
Groningen  
Tweede verdieping

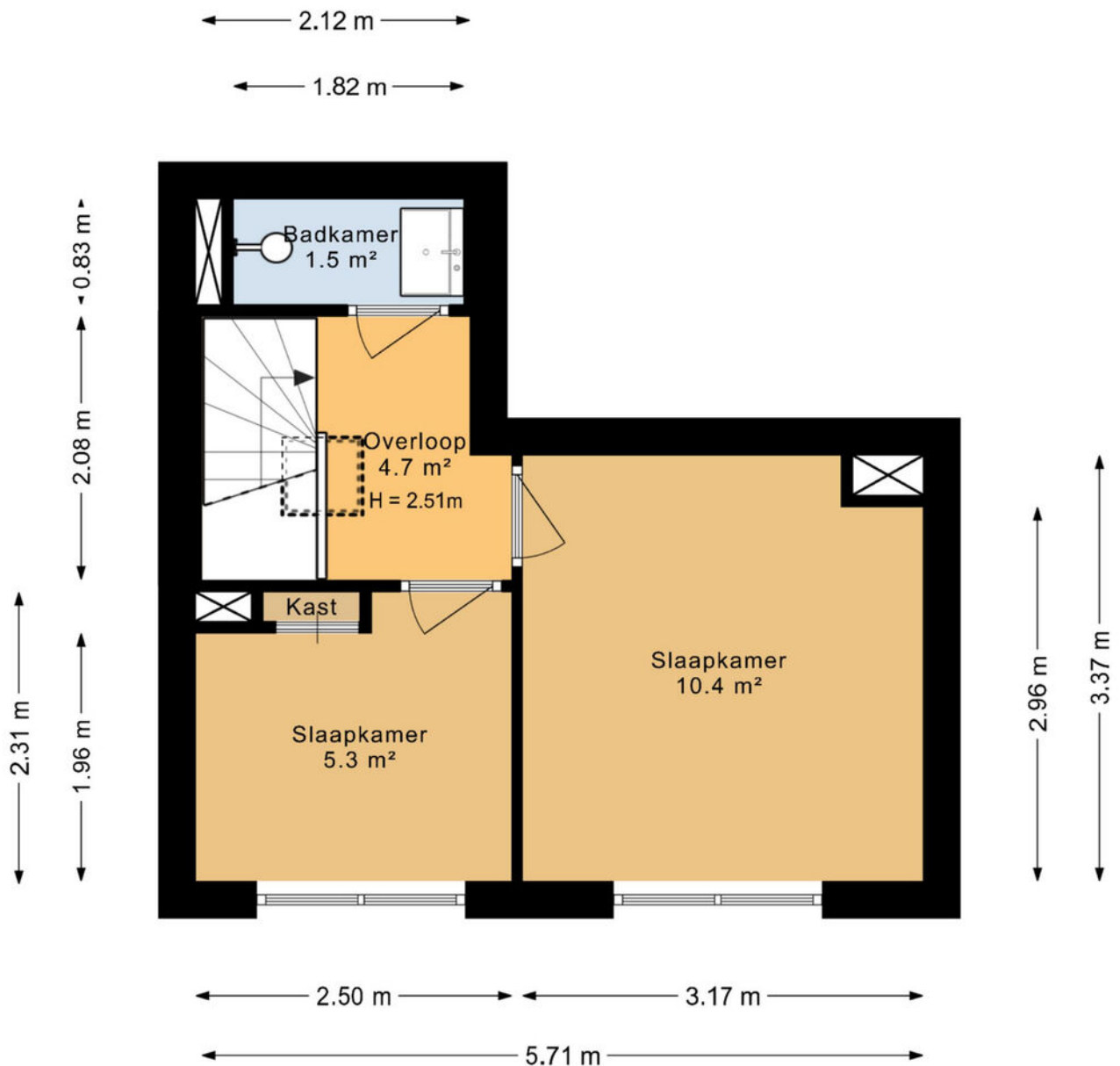

Deze plattegrond is opgesteld door SR Media.  
Aan deze plattegrond kunnen geen rechten worden ontleend.

# Plattegronden

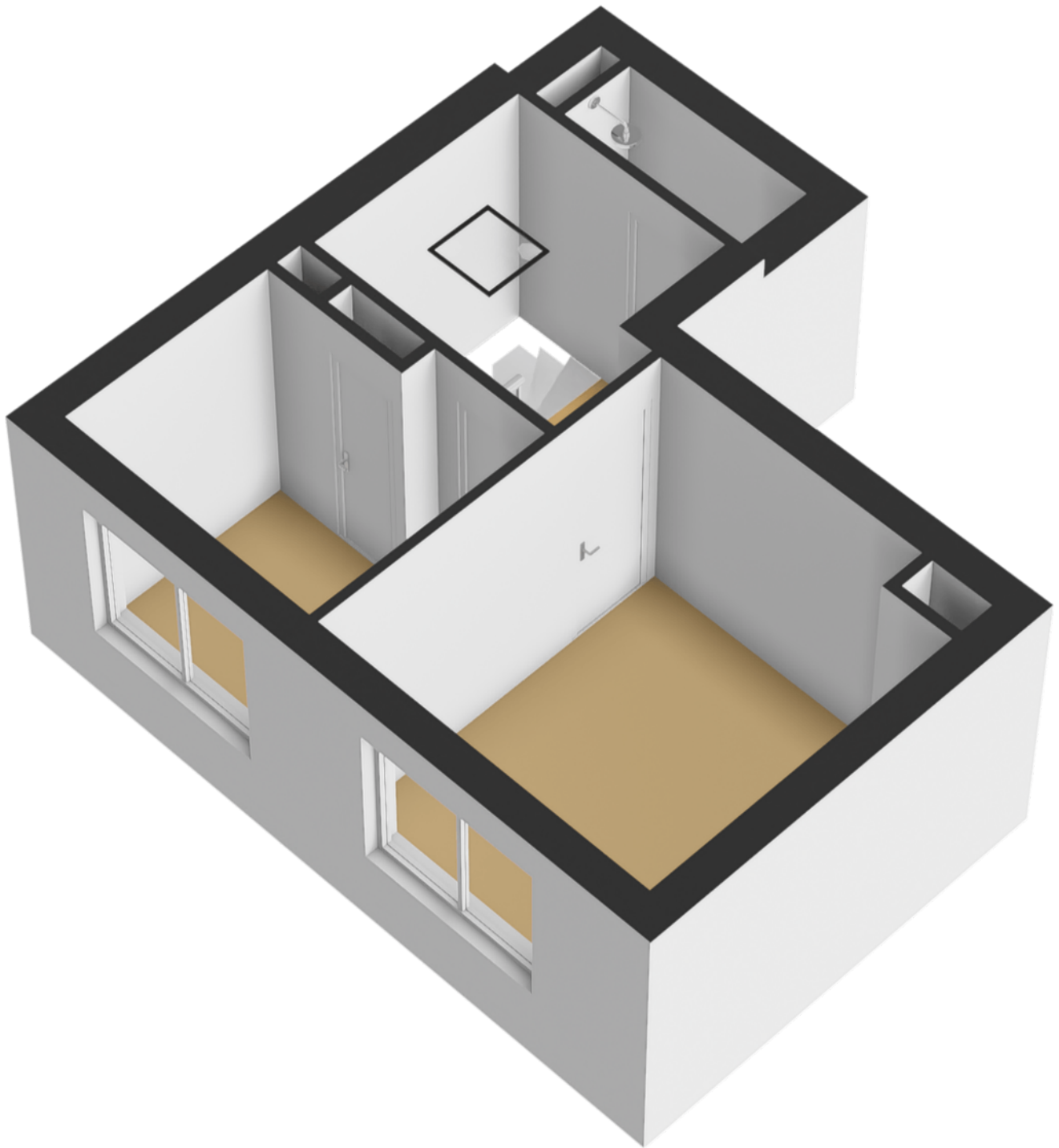



# Plattegronden

Stadhouderslaan 23a  
Groningen  
Berging

← 2.11 m →

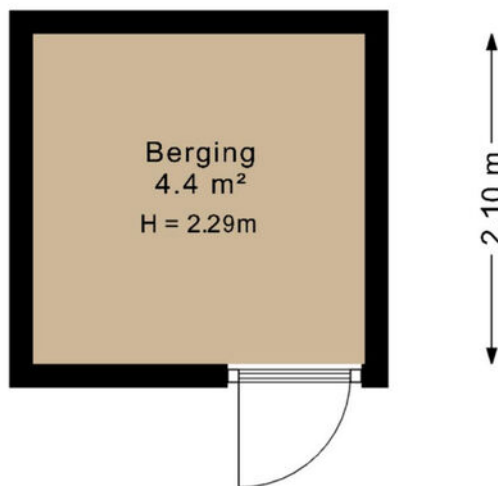

Deze plattegrond is opgesteld door SR Media.  
Aan deze plattegrond kunnen geen rechten worden ontleend.

# Plattegronden

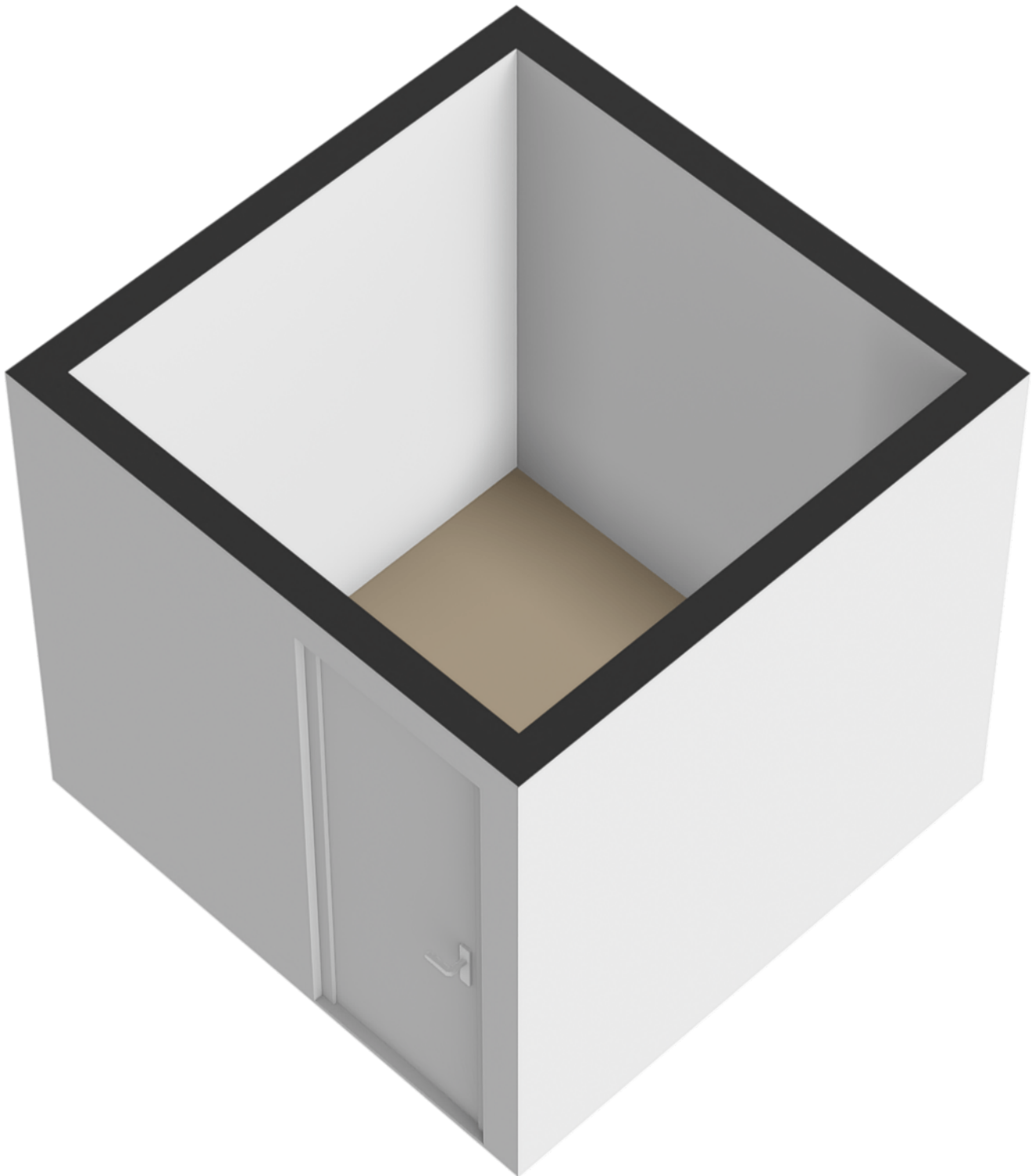

# Kadastrale kaart

Kadastrale kaart

Uw referentie: Stadhouderslaan23a



12345	Deze kaart is noordgericht	Schaal 1: 500	
25	Perceelnummer	Kadastrale gemeente	Groningen
—	Huisnummer	Secctie	D
—	Vastgestelde kadastrale grens	Perceel	3657
—	Voorlopige kadastrale grens		
—	Administratieve kadastrale grens		
—	Bebouwing		

Voor een eensluidend uittreksel, geleverd op 11 april 2024  
De bewaarder van het kadaster en de openbare registers

Aan dit uittreksel kunnen geen betrouwbare maten worden ontleend.  
De Dienst voor het kadaster en de openbare registers behoudt zich de intellectuele eigendomsrechten voor, waaronder het auteursrecht en het databankenrecht.

# Locatie op de kaart

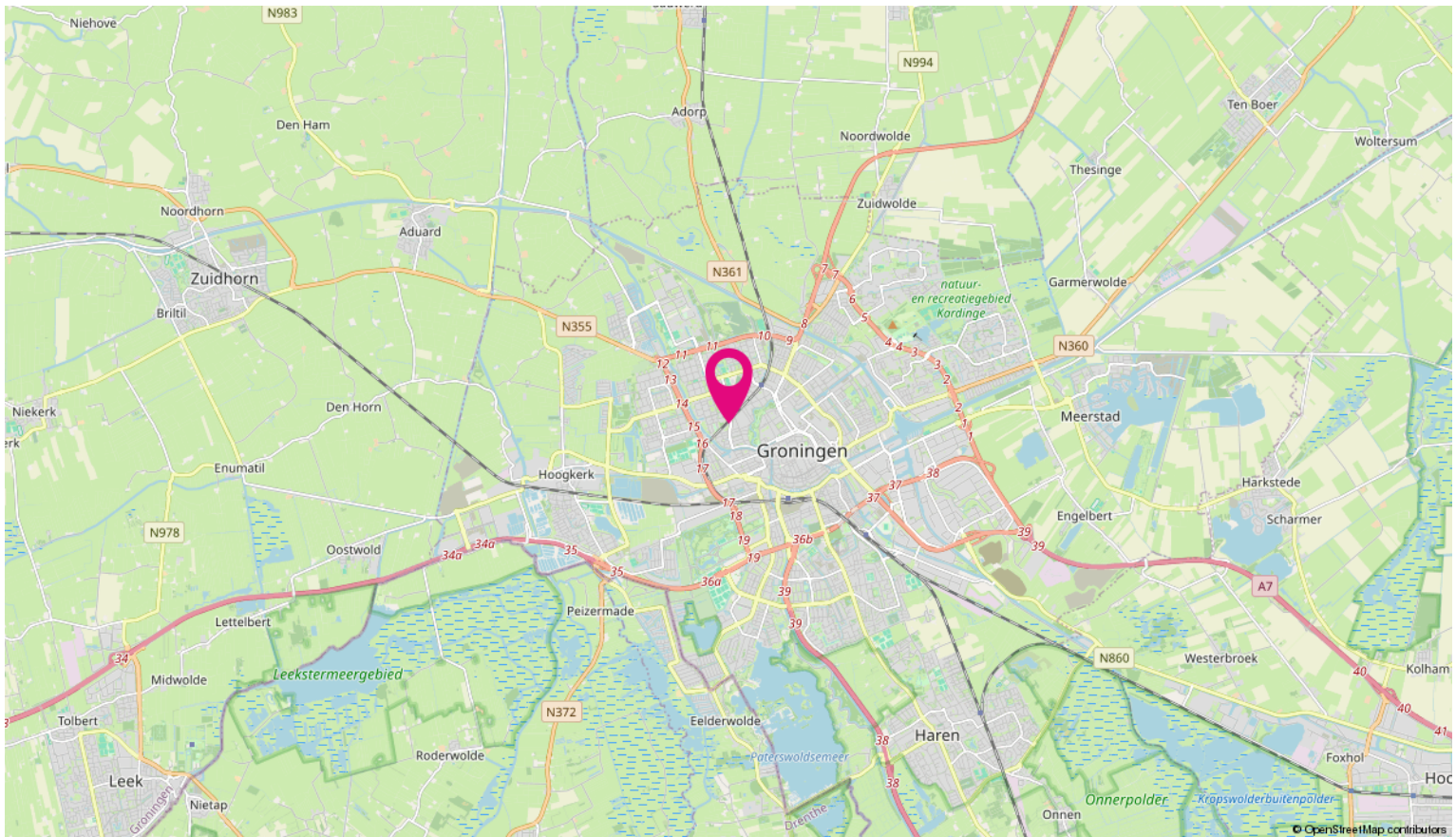
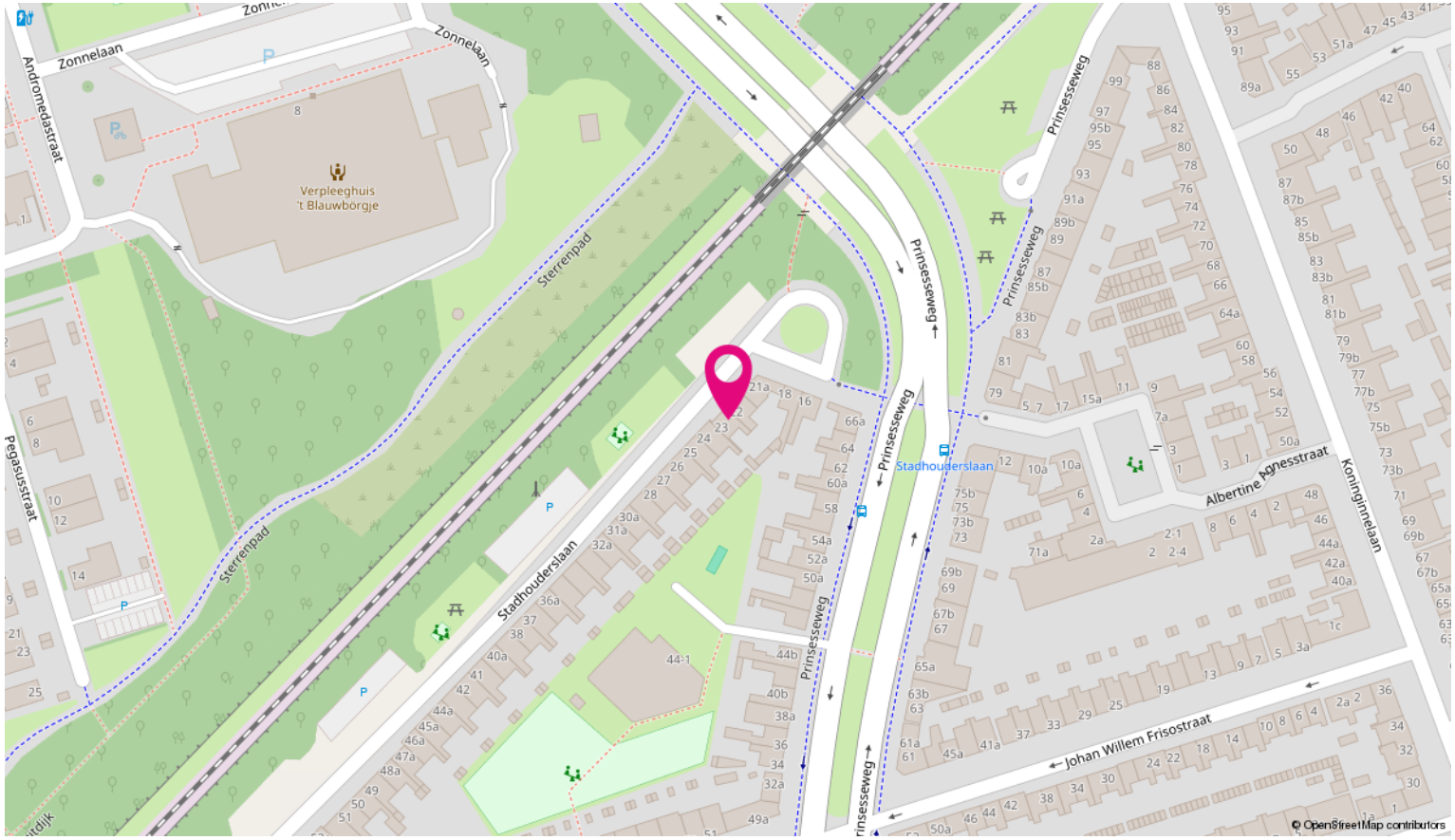

# Buurtinformatie - Groningen / Noorddijk

## Leeftijd



0 - 14: 6%

15 - 24: 13%

25 - 44: 13%

45 - 64: 31%

65+: 38%

## Huishoudens



Eenpersoons: 30%

Zonder kinderen: 40%

Met kinderen: 30%

## Koop / huur

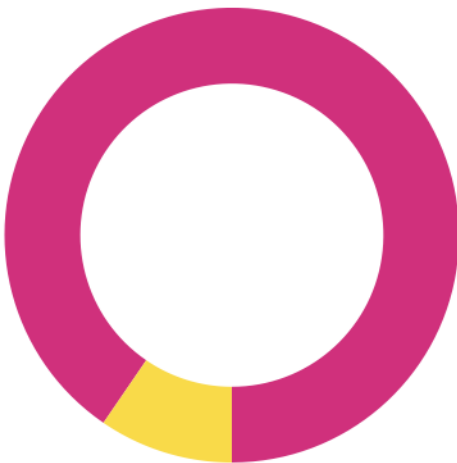

Koop: 91%

Huur: 9%



44%



56%



-



Klik op ons logo en ontdek meer over deze buurt

# *Vragenlijst voor de verkoop van een appartementsrecht inclusief VvE-checklist*



## Vragenlijst over het appartement inclusief VvE-checklist

# Nederlandse Coöperatieve vereniging van Makelaars en Taxateurs in onroerende goederen NVM U.A.

Versie 2023

## Vragenlijst voor de verkoop van een appartement inclusief de VvE-checklist

Indien u dat nodig vindt, kunt u nadere informatie geven aan het einde van deze vragenlijst of bij de tekst. Als u twijfelt over de juiste beantwoording of als u een vraag niet begrijpt, zet dan een vraagteken voor de vraag. Neem vervolgens zo snel mogelijk contact op met uw NVM-makelaar. Indien de vraag niet van toepassing is kunt u deze doorhalen. Een kopie van de vragenlijst over het appartement wordt verstrekt aan de koper. Tevens wordt doorgaans een kopie van de vragenlijst als bijlage aan de koopakte gehecht.

### Doel vragenlijst

De vragenlijst geeft vorm, inhoud en structuur aan de mededelingsplicht van verkoper. De mededelingsplicht strekt niet verder dan dat u als verkoper ten tijde van het sluiten van de overeenkomst aan de koper meedeelt wat u bekend is omtrent de woning. De vragenlijst beoogt geen garanties te geven, maar heeft een informatief karakter.

Doorgaans de meeste vragen uit de vragenlijst kunt u beantwoorden met 'ja', 'nee' of 'niet bekend'. De open vragen zijn voorzien van een tekstveld. Hier kunt u zelf uw antwoord formuleren. Als u geen antwoord kunt geven op de vraag, dan kunt u aangeven dat het antwoord u niet bekend is.

### Gegevens over het appartement:

Adres te verkopen appartement: Stadhouderslaan 23 a, 9717 AG Groningen

### 1. Bijzonderheden

- a Zijn er nadat u het appartement in eigendom hebt gekregen nog andere, eventuele aanvullende notariële of onderhandse akten opgesteld met betrekking tot het appartement?  ja  nee

Zo ja, welke? :

- b Zijn er mondelinge of schriftelijke afspraken gemaakt over aangrenzende percelen?  niet bekend  ja  nee  
(Denk hierbij aan regelingen voor het gebruik van een poort, schuur, garage, tuin, overeenkomsten met meerdere burens, toezeggingen, erfafscheidingen.)

Zo ja, welke zijn dat? :

- c Wijken de huidige terreinafscheidingen af van de kadastrale eigendomsgrenzen?  niet bekend  ja  nee  
(Denk hierbij ook aan strookjes grond van de gemeente die u in gebruik heeft, of grond van u die gebruikt wordt door de burens.)

Zo ja, waaruit bestaat die afwijking? :

- d Is een gedeelte van uw appartement, schuur, garage of schutting gebouwd op grond van de burens of andersom?  niet bekend  ja  nee

Zo ja, graag nader toelichten: :

- e Heeft u grond van derden in gebruik?  niet bekend  ja  nee

Zo ja, welke grond? :

- f Rusten er voor zover u weet 'bijzondere lasten en beperkingen' op het appartement?  ja  nee  
(*'Bijzondere lasten en beperkingen' kunnen privaatrechtelijke beperkingen zijn zoals (lijdende)*)

## Vragenlijst over het appartement inclusief VvE-checklist

*erfdienstbaarheden (bijvoorbeeld een recht van overpad), kwalitatieve verplichtingen, kettingbedingen, vruchtgebruik, voorkeursrecht (bijvoorbeeld een eerste recht van koop), opstalrecht, erfpacht, huurkoop. Het kan ook gaan om publiekrechtelijke beperkingen zoals een aanschrijving van de gemeente in het kader van een illegale verbouwing.)*

Zo ja, welke?

: citaat uit de eigendomsakte: B. het registergoed sub 2 omschreven wordt verwezen naar: een akte van transport op vijf oktober negentienhonderd veertig verleden voor C. van Bommel van Vloten, destijds notaris te Groningen, van welke akte een afschrift is overgeschreven ten hypotheekkantore te Groningen op elf oktober daarna in deel 1236 nummer 114, waarin onder meer het volgende voorkomt, woordelijk luidende:  
begin citaat  
"Er wordt ten deze verwezen naar een hiervoren aangehaalden aankomsttitel waarin onder meer staat gerelateerd:  
"7. Ten laste van de verkochte kadastrale perceelen als lijdende erven en ten 6  
behoefte van de aan verkoopster toebehorende openbare straten te weten de Stadhouderslaan, de Albertine Agnesstraat en de Prinsesseweg, een en ander kadastraal bekend gemeente Groningen sectie D nummers 3495 en 3499 als heerschend erf worden gevestigd de navolgende erfdienstbaarheden:  
- dat op het lijdend erf nimmer inrichtingen zullen mogen worden gesticht vallende onder de Hinderwet en dat geene andere gebouwen mogen worden opgericht dan die waarvan de plannen door Burgemeester en Wethouders van Groningen zijn goedgekeurd;  
- dat eventueel onbebouwd blijvende strooken grond vóór de te stichten gebouwen door den eigenaar van het lijdend erf niet anders dan als voortuinen of als stoepen mogen worden ingericht en niet anders worden afgescheiden en onderhouden dan ten genoegen van het College van Burgemeester en Wethouders van Groningen.  
8. De voorlangs het overgedragen terrein blijvende strooken onverharde gemeentegrond kunnen desgewenscht door de verkoopster tot wederopzegging en onder de geldende voorwaarden aan den koper en zijn rechtverkrijgenden in gebruik worden afgestaan teneinde te worden getrokken bij de voortuinen en/of als stoepen te worden ingericht.  
einde citaat.  
Verder: Huisvestingswet 2014: Vaststelling huisvestingsverordening inzake vergunningenstelsel



## Vragenlijst over het appartement inclusief VvE-checklist

splitsing. In werking sinds 01-02-2022.

g Is de Wet voorkeursrecht gemeenten van toepassing?  ja  nee

h Is er een anti-speculatiebeding en/of zelfbewoningsplicht van toepassing op het appartement?  ja  nee

Zo ja, hoe lang nog? :

i Is er sprake van een beschermd stads- of dorpsgezicht of loopt er een procedure tot aanwijzing daartoe?  ja  nee

Is er sprake van een gemeentelijk-, provinciaal-of rijksmonument of loopt er een procedure tot aanwijzing daartoe?  ja  nee

Is er volgens het bestemmingsplan sprake van een beeldbepalend of karakteristiek object?  ja  nee

j Is er sprake (geweest) van ruilverkaveling?  ja  nee

Zo ja, moet u hiervoor ruilverkavelingsrente betalen?  ja  nee

Zo ja, hoeveel en voor hoe lang? Bedrag: €.....

Duur: : Karakteristiek object. Zie bijlage brief gemeente Groningen in uw MOVE account.

k Is er sprake van onteigening?  ja  nee

l Is het appartement of de grond geheel of gedeeltelijk verhuurd of bij anderen in gebruik?  ja  nee

Zo ja: Is er een huurcontract/ gebruiksovereenkomst?  ja  nee

Indien er geen contract of overeenkomst is, beschrijf :  
hieronder wat (mondeling) met de huurder/ gebruiker is afgesproken:

Welk gedeelte is verhuurd/ in gebruik gegeven? :

Welke delen vallen onder gezamenlijk gebruik? :

Welke zaken zijn van de huurder en mag hij verwijderen bij ontruiming?  
(Bijvoorbeeld geiser, keuken, lampen) :

Heeft de huurder een waarborgsom gestort?  ja  nee

Zo ja, hoeveel? €.....

Heeft u nog andere afspraken met de huurders gemaakt?  ja  nee

Zo ja, welke? :

m Behoort de gebruikte berging (of een andere ruimte zoals een garage en/of parkeerplaats) ook volgens de splitsingsakte en de splitsingstekening bij het appartement?  n.v.t  ja  nee

*(Het komt regelmatig voor dat een in gebruik zijnde berging/garage/parkeerplaats niet de berging is die volgens de splitsingsakte en de splitsingstekening bij het appartement hoort. Men heeft om wat voor reden dan ook de berging geruild. Het is van belang om de berging/garage/parkeerplaats welke conform de splitsingsakte en de splitsingstekening bij het appartement hoort te verkopen)*

n Is er over het appartement een geschil/procedure gaande, al dan niet bij de rechter,  ja  nee

## Vragenlijst over het appartement inclusief VvE-checklist

huurcommissie of een andere instantie?

*(bijvoorbeeld onteigening/kwesties met burens, zoals erfdienstbaarheden, recht van overpad, erfafscheidingen e.d.)*

Zo ja, welke is/zijn dat? :

o Is er bezwaar gemaakt tegen de waardebeschikking WOZ?  ja  nee

Zo ja, toelichting: :

p Zijn er door de overheid of nutsbedrijven verbeteringen of herstellingen voorgeschreven of aangekondigd die nog niet naar behoren zijn uitgevoerd?  ja  nee

Zo ja, welke? :

q Zijn er in het verleden subsidies of premies verstrekt die bij verkoop van het appartement voor een deel kunnen worden teruggevorderd?  ja  nee

Zo ja, welke? :

r Is het appartement onbewoonbaar verklaard of in het verleden ooit onbewoonbaar verklaard geweest?  ja  nee

Zo ja, waarom? :

s Is er bij verkoop sprake van een omzetbelastingheffing?  ja  nee

*(Bijvoorbeeld omdat het een voormalig bedrijfsonroerendgoed is, of een appartement met praktijkgedeelte, of omdat u pas ingrijpend verbouwd hebt.)*

Zo ja, waarom? :

t Hoe gebruikt u het appartement nu? : Werd gebruikt voor verhuur. Thans aangeboden voor eigen bewoning.  
*(Bijvoorbeeld voor bewoning, praktijk, winkel, opslag.)*

Is dat gebruik volgens de splitsingsakte toegestaan?  ja  nee

Is dat gebruik volgens de gemeente toegestaan?  ja  nee

Zo nee, heeft de gemeente dit strijdige gebruik wel eens bij u aangekaart?  ja  nee

Hoe heeft de gemeente dit strijdige gebruik bij u aangekaart? :

### 2. Gevels

a Is er bij het appartement sprake (geweest) van vochtdoorslag of aanhoudend vochtige plekken op de gevels?  ja  nee

Zo ja, waar? :

b Zijn er bij het appartement (gerepareerde) scheuren/beschadigingen in/aan de gevels aanwezig?  ja  nee

Zo ja, waar? : Boven het balkon is een scheur zichtbaar in het metselwerk.

c Zijn de gevels bij het appartement tijdens de bouw geïsoleerd?  niet bekend  ja  nee

Zo nee, zijn de gevels daarna (deels) geïsoleerd?  niet bekend  ja  nee

## Vragenlijst over het appartement inclusief VvE-checklist

Zo ja, wanneer heeft de isolatie van de gevels plaatsgevonden en met welk isolatiemateriaal? :

Heeft u een certificaat of bewijs van het na-isoleren?  ja  nee

Is er sprake van volledige isolatie?  niet bekend  ja  nee

Zo nee, welke delen van de gevels zijn er niet geïsoleerd? :

d Zijn de gevels bij het appartement ooit gereinigd?  niet bekend  ja  nee

Zo ja, volgens welke methode en wanneer? :

### 3. Dak(en)

a Hoe oud zijn de daken van het appartementencomplex ongeveer? Platte daken: : Onbekend.

Overige daken: :

b Heeft u last van daklekkages (gehad)?  ja  nee

Zo ja, waar? :

c Zijn er in het verleden in het appartement gebreken geconstateerd aan de dakconstructie zoals scheve, doorbuigende, krakende, beschadigde en/of aangetaste dakdelen?  ja  nee

Zo ja, waar? :

d Is het dak van het appartementencomplex al eens (gedeeltelijk) vernieuwd c.q. gerepareerd?  ja  nee

Zo ja, welk (gedeelte van het) dak en waarom? : Onbekend.

e Is het dak van het appartementencomplex tijdens de bouw geïsoleerd? Platte daken:  niet bekend  ja  nee

Overige daken:  niet bekend  ja  nee

Zo nee, is het dak daarna geïsoleerd? Platte daken:  niet bekend  ja  nee

Overige daken:  niet bekend  ja  nee

Zo ja, wanneer heeft de isolatie plaatsgevonden en met welk isolatiemateriaal? :

Heeft u een certificaat of bewijs van het na-isoleren?  ja  nee

Is er sprake van volledige isolatie? Platte daken:  niet bekend  ja  nee

Overige daken:  niet bekend  ja  nee

Zo nee, welke delen zijn er niet geïsoleerd? :

f Zijn de regenwaterafvoeren van het appartement lek of verstopt?  ja  nee

Zo ja, toelichting: :

## Vragenlijst over het appartement inclusief VvE-checklist

g Zijn de dakgoten lek of verstopt?  ja  nee

Zo ja, toelichting: \_\_\_\_\_ :

### 4. Kozijnen, ramen en deuren

a Van welk materiaal zijn de buitenkozijnen gemaakt? : Kunststof. Deels geplaatst in 2013 en deels in 2023.  
(bijvoorbeeld hout, kunststof of aluminium of een andersoortig materiaal)

b Wanneer zijn de buitenkozijnen, ramen en deuren van het appartement voor het laatst geschilderd? : Niet van toepassing.  
Voordeur is nog van hout en die is in 2024 opnieuw gelakt.

Is dit gebeurd door een erkend schildersbedrijf?  ja  nee

Zo ja, door wie? \_\_\_\_\_ :

c Functioneren alle scharnieren en sloten in het appartement?  ja  nee

Zo nee, toelichting: \_\_\_\_\_ : Slot van de voordeur doet het wel, maar je moet de sleutel op een bepaalde manier aantrekken en draaien.

d Zijn voor alle afsluitbare deuren, ramen etc. sleutels aanwezig?  ja  nee

Zo nee, voor welke deuren, ramen etc. niet? \_\_\_\_\_ :

e Is er sprake van isolerende beglazing in het appartement?  ja  nee

Zo ja, welk type glas? : Deels geplaatst in 2013. (balkon). Aan de voorzijde in 2023 geplaatst. Hoogrendement glas.  
(bijvoorbeeld HR, HR+, HR++ of HR+++; zie de glassponning waarin doorgaans staat vermeld welke type glas er is geplaatst)

Is er sprake van isolerende beglazing in het gehele appartement?  ja  nee

Zo nee, welke ramen zijn niet geïsoleerd? : Behalve de voordeur.

f Is er bij de isolerende beglazing sprake van condensvorming tussen het glas? (Denk aan lekkende ruiten.)  ja  nee

Zo ja, waar? \_\_\_\_\_ :

### 5. Vloeren, plafonds en wanden

a Is er in het appartement sprake (geweest) van vochtdoorslag of optrekkend vocht op vloeren, plafonds en/of wanden?  ja  nee

Zo ja, waar? \_\_\_\_\_ :

b Is er in het appartement sprake (geweest) van schimmelvorming op de vloeren, plafonds en/of wanden?  ja  nee

Zo ja, waar? \_\_\_\_\_ :

c Zijn er in het appartement (gerepareerde) of (verborgen) scheuren en/of beschadigingen in/aan vloeren, plafonds en/of wanden aanwezig?  ja  nee

Zo ja, waar? \_\_\_\_\_ :

d Hebben zich in het verleden in het appartement problemen voorgedaan met de afwerkingen?  ja  nee

## Vragenlijst over het appartement inclusief VvE-checklist

*(Bijvoorbeeld loszittend tegelwerk, loslatend behang of spuitwerk, holklinkend of loszittend stucwerk, etc)*

Zo ja, waar? :

- e Is er in het appartement sprake (geweest) van gebreken aan de vloerconstructie, zoals scheve, doorbuigende, krakende, beschadigde en/of aangetaste vloerdelen?  ja  nee

Zo ja, waar? :

- f Is er in het appartement sprake van vloerisolatie?  niet bekend  ja  nee

Zo ja, wanneer heeft de isolatie van de vloer plaatsgevonden en met welk isolatiemateriaal? :

Heeft u een certificaat of bewijs van het na-isoleren?  ja  nee

Is er sprake van volledige isolatie?  niet bekend  ja  nee

Zo nee, welke delen zijn er niet geïsoleerd? :

### 6. Fundering, kruipruimte en kelder

- a Is er in het appartement sprake (geweest) van gebreken aan de fundering?  niet bekend  ja  nee

Zo ja, waar? :

- b Is de kruipruimte van het appartement toegankelijk?  ja  nee

Is de kruipruimte droog?  meestal  ja  nee

Zo nee of meestal, toelichting: Watermeter lekte. Waterbedrijf daarvan in kennis geteld.

- c Is er sprake van vochtdoorslag door de kelderwand?  soms  ja  nee

Zo ja of soms, toelichting: :

- d Is de grondwaterstand in de afgelopen jaren waarneembaar gewijzigd of is er sprake van wateroverlast geweest?  ja  nee

Zo ja, heeft dit tot problemen geleid in de vorm van water in de kruipruimte c.q. kelder?  n.v.t  ja  nee

Zo nee, tot wat voor andere problemen heeft dit geleid? :

### 7. Installaties

- a Wat voor warmte-installatie(s) is/zijn er aanwezig in het appartement? : CV installatie. Intergas HRE.

*(bijvoorbeeld cv-installatie, WTW-systeem, WKO-systeem, blokverwarming, (hybride) warmtepomp, airconditioning, zonneboiler, elektrische boiler, pelletkachel dan wel een andere installatie)*

Is/zijn de installatie(s) eigendom?  ja  nee

Zo nee, toelichting: *(bijvoorbeeld de installatie(s) is/ zijn gehuurd of* :

## Vragenlijst over het appartement inclusief VvE-checklist

*geleased. Tevens huur-/leaseprijs vermelden)*

- Merk van de installatie(s): : Intergas HRE
- Type(nummer) van de installatie(s): :
- Installatiedatum van de installatie(s): : 2023.
- Op welke datum is/zijn deze installatie(s) voor het laatst onderhouden? : 2024
- Is het onderhoud uitgevoerd door een erkend bedrijf?  ja  nee
- Zo ja, door wie? : Energiewacht.
- b Zijn er de afgelopen tijd zaken opgevallen ten aanzien van de installatie(s)?  ja  nee  
*(bijvoorbeeld de cv-installatie moet meer dan 1 keer per jaar bijgevoerd worden of de installatie functioneert niet goed)*
- Zo ja, wat is u opgevallen? :
- c Zijn er radiatoren die niet warm worden?  ja  nee
- Zo ja, welke? :
- d Zijn er radiatoren of (water)leidingen die lekken?  ja  nee
- Zo ja, waar en welke? : Er is een nieuwe watermeter geplaatst en die lekt.  
Waterbedrijf daarvan op de hoogte gesteld.
- e Zijn er radiatoren of (water)leidingen die ooit zijn bevroren?  ja  nee
- Zo ja, waar? :
- f Heeft u vloerverwarming in het appartement?  ja  nee
- Zo ja, betreft dit elektrische vloerverwarming, vloerverwarming met warm water of anders?  ja  nee
- Elektrisch:
- warm water:  ja  nee
- overig, namelijk :
- Waar bevindt zich de elektrische vloerverwarming? :
- Waar bevindt zich de vloerverwarming met warm water? :
- Waar bevindt zich de overige vloerverwarming? :
- g Zijn er vertrekken die niet (goed) warm worden?  ja  nee
- Zo ja, welke? :
- h Heeft het appartementencomplex zonnepanelen?  ja  nee
- In welk jaar zijn de zonnepanelen geplaatst? Jaar: :
- Waarvoor wordt de energie die wordt opgewekt gebruikt? :

## Vragenlijst over het appartement inclusief VvE-checklist

*(Bijvoorbeeld voor de privé-gedeeltes van de bewoners of voor de gemeenschappelijke ruimten)*

- i In welk jaar zijn voor het laatst de aanwezige schoorsteenkanalen/rookgasafvoeren geveegd/gereinigd? : Niet van toepassing.
- j Wanneer heeft u de aanwezige schoorsteenkanalen voor het laatst gebruikt? : Niet van toepassing.
- Is de trek van aanwezige schoorsteenkanalen goed?  niet bekend  ja  nee
- k Zijn er onderdelen van de elektrische installatie vernieuwd?  niet bekend  ja  nee  
*(onder de elektrische installatie wordt verstaan alle elektra leidingen/ schakelaars stopcontacten, meterkast e.d.)*
- Zo ja, wanneer en welke onderdelen? : De groepenkast is in 2024 vernieuwd.
- Zijn er gebreken aan de (technische) installaties?  niet bekend  ja  nee
- Zo ja, welke? : De bedrading boven het plafond kon niet bekeken worden, zonder bouwkundige schade toe te brengen. Mogelijk liggen daar nog ijzeren buizen.
- l Is er een laadpaal aanwezig voor een elektrische auto?  ja  nee
- Zo ja, waar bevindt deze zich? :
- Blijft deze achter? :  nader overeen te komen  n.v.t  ja  nee
- m Is er mechanische ventilatie of een soortgelijk systeem aanwezig?  ja  nee
- Zo ja, functioneert dit systeem naar behoren?  ja  nee
- Zo nee, toelichting: :
- Wanneer is dit systeem voor het laatst onderhouden?:
- Hoe oud is dit systeem ongeveer? :
- n Is er een domoticsysteem of een soortgelijk systeem aanwezig?  ja  nee  
*(Een domoticsysteem bedient de verwarming, verlichting, verwarming, audio, ventilatie e.d. automatisch)*
- Zo ja, functioneert dit systeem naar behoren?  ja  nee
- Zo nee, toelichting: :
- Hoe oud is dit systeem ongeveer? :
- o Zijn er rookmelders op iedere verdieping aanwezig?  ja  nee
- Zo ja, hoe oud zijn de rookmelders ongeveer? : 2023.

### 8. Sanitair, riolering en keuken

- a Zijn er in het appartement beschadigingen aan wastafels, douche, bad, toiletten, gootstenen en kranen?  ja  nee
- Zo ja, welke? :

## Vragenlijst over het appartement inclusief VvE-checklist

- b Hoe oud is de badkamer ongeveer? : 2013 tegelwerk. In 2024 is er een nieuw badmeubel geplaatst.
- c Lopen de afvoeren van wastafels, douche, bad, toiletten, gootstenen en kranen in het appartement goed door?  ja  nee
- Zo nee, welke niet? :
- d Is het appartement aangesloten op het gemeentelijke riool?  ja  nee
- e Zijn er in het appartement gebreken (geweest) aan de riolering, zoals breuken, stankoverlast, lekkages, etc.?  ja  nee
- Zo ja, welke? :
- f Is er een andere voorziening, zoals een septictank, beerput of dergelijk aanwezig?  niet bekend  ja  nee
- Zo ja, wat is er aanwezig en hoe dient dit te worden onderhouden? :
- g Van welk jaar dateert de keukenopstelling ongeveer? : 2024.
- h Van welk jaar dateert de inbouwapparatuur ongeveer? : 2024
- Functioneert alle inbouwapparatuur?  ja  nee
- Zo nee, welk inbouwapparaat functioneert niet? :
- i Heeft u een kokend water kraan?  ja  nee  
(bijvoorbeeld een Quooker kraan of een soortgelijke kraan)
- Zo ja, functioneert deze kraan naar behoren en hoe oud is deze kraan ongeveer? :

### 9. Diversen

- a Wat is het bouwjaar van het appartement? : 1927.
- b Zijn er asbesthoudende materialen in het appartement aanwezig?  niet bekend  ja  nee  
(bijvoorbeeld asbest zeil, een asbestplaat die onder en/of achter de CV ketel is geplaatst, asbesthoudend isolatiemateriaal om de verwarmingsbuis, asbesthoudend koord bij oude cv-ketels/gaskachels, asbestgolfplaten e.d.)
- Zo ja, welke en waar? :
- c Blijft er in het appartement zeil achter, al dan niet vastgelijmd, dat is aangeschaft tussen 1955 en 1982?  niet bekend  ja  nee
- d Is er sprake van loden leidingen in het appartement?  niet bekend  ja  nee
- Zo ja, waar? :
- e Is er een Japanse duizendknoop aanwezig in de (gemeenschappelijke)tuin?  niet bekend  ja  nee  
(Een Japanse duizendknoop is een exotische plant, welke moeilijk te verwijderen is. De sterke wortelstokken en stengels van de Japanse duizendknoop zijn in staat om schade te veroorzaken aan gebouwen, leidingen en wegen)
- f Heeft u elders lekkages gehad?  niet bekend  ja  nee



## Vragenlijst over het appartement inclusief VvE-checklist

(dus los van het dak/ sanitair/ riolering)

- g Is de grond van het appartementencomplex verontreinigd?  niet bekend  ja  nee  
Zo ja, is er een onderzoeksrapport?  n.v.t  ja  nee  
Zo ja, heeft de gemeente/provincie een onderzoeks- of saneringsbevel opgelegd?  n.v.t  ja  nee
- h Is er een olietank aanwezig of aanwezig geweest?  niet bekend  ja  nee  
Zo ja, is deze gesaneerd/verwijderd?  n.v.t  ja  nee  
Als deze is gesaneerd, waar is de olietank op het perceel gesitueerd? :  
Is er een Kiwa-certificaat aanwezig?  n.v.t  ja  nee
- i Is er sprake van overlast door ongedierte in of (rond)om het appartement?  ja  nee  
(Denk aan muizen, ratten, kakkerlakken, etc.)  
Zo ja, waar? :
- j Is het appartement aangetast door houtworm, boktor, ander ongedierte of zwam?  niet bekend  ja  nee  
Zo ja, waar? :  
Zo ja, is deze aantasting al eens behandeld?  n.v.t  ja  nee  
Zo ja, wanneer? :  
Zo ja, door welk bedrijf? :
- k Is er in het appartement sprake van chlorideschade (betonrot)?  niet bekend  ja  nee  
(betonrot komt vooral voor in kruipruimtes van panden gebouwd tussen 1965 en 1981 die voorzien zijn van betonnen vloerelementen van het merk Kwaaitaal of Manta. Ook andere beton- elementen - bijvoorbeeld balkons - kunnen aangetast zijn.)  
Zo ja, waar? :
- l Hebben er in het appartement verbouwingen en/of bijbouwingen plaatsgevonden?  ja  nee  
Zo ja, welke ver-/bijbouwingen? :  
Zo ja, in welk jaartal? :  
Zo ja, door welk bedrijf zijn deze uitgevoerd? :
- m Zijn er in het appartement verbouwingen of uitbreidingen uitgevoerd zonder daartoe benodigde omgevingsvergunning (voorheen bouwvergunning)?  niet bekend  ja  nee  
Zo ja, welke? :
- n Zijn er verbouwingen of uitbreidingen uitgevoerd zonder daartoe benodigde toestemming van de VvE?  niet bekend  ja  nee  
Zo ja, welke? :
- o Is er sprake van glasvezel internet?  niet bekend  ja  nee

## Vragenlijst over het appartement inclusief VvE-checklist

p Bent u in het bezit van een definitief energieprestatiecertificaat/energielabel?  ja  nee

Zo ja, welke label? : C Label.

Glasvezelkabel. Aansluiting bij de voordeur. Niet geactiveerd.

### 10. Vaste lasten

a Hoeveel betaalde u voor de laatste aanslag onroerendezaakbelasting? € 312,-

Belastingjaar? : 2025

b Wat is de WOZ-waarde? € 201.000,-

Peiljaar? : 01-01-2024

c Hoeveel betaalde u voor de laatste aanslag waterschapslasten? € 75,-

Belastingjaar? : 2025. Watersysteemheffing gebouwd binnendijs.

d Hoeveel betaalde u voor de laatste aanslag gemeentelijke belastingen? € 559,-  
(zoals rioolheffing en afvalstoffenheffing e.d.)

Belastingjaar? : 2025.  
Afvalstoffenheffing = 386,28 en rioolheffing = 172,62

e Welke voorschotbedragen betaalt u maandelijks aan de nutsbedrijven? Gas: € 237,-

Elektra: € 0,-

Water: €.....

Stadsverwarming: €.....

Anders: : Gas en licht samen = 237 per maand aan voorschot.

Te weten: €.....

Wat is uw jaarverbruik voor gas/ elektriciteit en water? Gas (m<sup>3</sup>): 1473 m<sup>3</sup>

Elektriciteit hoog (kWh): 983

Elektriciteit laag (kWh): 797

Elektriciteit totaal (kWh):

Water (m<sup>3</sup>):

Stadsverwarming (GJ):

Anders:

Met hoeveel bewoners bewoonde u de woning? Aantal: 3

f Zijn er lease- en/of huurkoopcontracten?  ja  nee  
(Bijvoorbeeld keuken, kozijnen, cv-ketel, etc.)

Zo ja, welke? :

## Vragenlijst over het appartement inclusief VvE-checklist

Zijn deze contracten overdraagbaar op de koper?  ja  nee  
*Let op! Veel lease- en huurkoopcontracten zijn niet langer overdraagbaar op een koper. Neem hiervoor contact op met de betreffende leverancier.*

Hoe lang lopen de contracten nog en wat is de eventuele afkoopsom? Afkoopsom: €.....

Duur: :

g Als er sprake is van erfpacht of opstalrecht hoe hoog is dan de canon per jaar? €.....

Heeft u alle canons betaald?  n.v.t  ja  nee

Is de canon afgekocht?  n.v.t  ja  nee

Zo ja, tot wanneer? :

h Heeft u alle gemeentelijke belastingen die u verschuldigd bent al betaald?  ja  nee

Zijn er variabele bedragen voor gemeenschappelijke poorten, inritten of terreinen?  ja  nee

Zo ja, hoe hoog? :

Zo ja, waarvoor? :

i Heeft u, om in de straat te parkeren, een parkeervergunning nodig?  ja  nee

Hoeveel parkeervergunningen kunnen er maximaal worden aangevraagd? :

Wat zijn de kosten voor deze parkeervergunning per jaar? €.....

### 11. Garanties

a Zijn er lopende onderhoudscontracten en/of garantieregelingen overdraagbaar aan de koper?  ja  nee  
*(Zoals dakbedekking, cv-installatie, dubbele beglazing, etc.)*

Zo ja, welke? : Op de keuken (apparatuur) zit nog garantie. Die is in 2024 geplaatst.  
Waarschijnlijk ook nog op het dubbel glas. Dat is te dele geplaatst in 2023.

### 12. De VvE en onderlinge verhoudingen

a Is de VvE ingeschreven in het Handelsregister (Kamer van koophandel)?  ja  nee

Inschrijvingsnummer Kamer van Koophandel: : KVK 73261793

b Uit hoeveel appartementsrechten bestaat de VvE? : Stadshouderslaan 23 en 23A.

c Is er een eigenaar met 50% of meer dan 50% van het aantal stemmen?  ja  nee

d Breukdeel van het aandeel in het appartementencomplex: Woning: : 1/2 aandeel in de VVE.

Berging: :

Parkeerplaats: :

e Aantal stemmen voor dit appartement: : Ieder appartement heeft 1 stem in de VVE.  
Stadshouderslaan 23 1 stem, en nummer 23A 1 stem.

## Vragenlijst over het appartement inclusief VvE-checklist

### 13. De bestuurder(s) ('het bestuur')

- a Is er een professionele bestuurder?  ja  nee
- b Zo nee, is de bestuurder lid van de VvE?  n.v.t  ja  nee

#### Toelichting:

Vroeger was de wettelijke term voor bestuurder: administrateur. Het bestuur beheert de middelen en zorgt voor uitvoering van de besluiten van de vergadering

### 14. De vergadering van eigenaars

- a Wordt er ten minste eenmaal per jaar vergaderd?  ja  nee
- b Zijn er notulen en/of schriftelijke besluiten en actielijsten van de laatste twee vergaderingen beschikbaar?  ja  nee
- c Lopen er procedures tot vernietiging van besluiten?  ja  nee
- Zo ja, om welke besluiten gaat het? :

### 15. Verzekeringen

- a Is er een collectieve opstalverzekering?  ja  nee
- b Is daar een 'appartementenclausule' in opgenomen?  ja  nee
- c Is er een collectieve wettelijke aansprakelijkheidsverzekering?  ja  nee

#### Toelichting:

Een appartementenclausule voorkomt dat appartementseigenaren de dupe worden van het doen of (na)laten van een van hen. De clausule bepaalt dat een verzekeraar geen uitkering mag weigeren als de schade ontstaan is door eigen schuld van één van de verzekerden.

### 16. Het reservefonds, meerjarenonderhoudsplan (MJOP) en bijdrage VvE

- a Is er een reservefonds?  ja  nee
- Hoe hoog is het reservefonds en wat is de peildatum? Bedrag: €.....
- Datum:
- b Is er een meerjarenonderhoudsplan aanwezig?  ja  nee
- Hoe oud is het meerjarenonderhoudsplan en welke periode bestrijkt het plan? Jaar: :
- Periode: :
- c Zo nee, hoe wordt vastgesteld wat moet worden gereserveerd voor groot onderhoud? : In overleg. Op het moment dat er iets zou moeten gebeuren.
- d Te betalen maandelijkse bijdrage is in totaal: €.....
- Waarvan:
- Exploitatiekosten (servicekosten) €.....
- Reservering voor onderhoud €.....

## Vragenlijst over het appartement inclusief VvE-checklist

- Stookkosten (voorschot) €.....
- e Zijn er eenmalige en/of incidentele bijdragen verschuldigd?  ja  nee
- Zo ja, waarvoor, wat is het bedrag en wanneer :  
moeten deze worden betaald?
- Bedrag: €.....
- Te voldoen per:
- f Zijn alle aan de VvE verschuldigde bedragen betaald?  ja  nee
- Zo nee, welke niet? : Er wordt niet gereserveerd.

### Toelichting:

16a, b en c: Sinds 1 januari 2018 is de Wet verbeteren functioneren VvE's in werking getreden. Het is sindsdien verplicht voor VvE's om jaarlijks een bedrag te reserveren voor groot onderhoud. De hoogte van dit bedrag is gebaseerd op een meerjarenonderhoudsplan (MJOP) van ten hoogste vijf jaar oud dat een periode van tien jaar beslaat of is gelijk aan 0,5% van de herbouwwaarde van het gebouw per jaar. Een meerjarenonderhoudsplan zoals hier bedoeld voldoet bovendien ten minste aan de volgende criteria:

- het ligt schriftelijk vast;
- het bevat een onderhouds-, herstel-, respectievelijk vervangingscyclus voor de gemeenschappelijke delen, zoals dragende constructies, vloeren, daken, afvoeren, installaties en kozijnen;
- de kosten voor onderhoud, herstel, respectievelijk vervanging van de onderdelen zijn aangegeven.

### 17. Nadere informatie

- a Overige zaken : Bevingschade gemeld. Op basis van maatwerk  
(Overige zaken die de koper naar uw mening moet afgewikkeld. De "binnen" scheurtjes zijn door verkoper  
weten) hersteld.
- De "niet zelfbewoningsclausule" zal in de  
koopovereenkomst worden opgenomen, evenals de  
"ouderdomsclausule".

# Vragenlijst over het appartement inclusief VvE-checklist

## INFORMATIEF KARAKTER VRAGENLIJST

De vragenlijst geeft vorm, inhoud en structuur aan de mededelingsplicht van verkoper. De mededelingsplicht strekt niet verder dan dat verkoper ten tijde van het sluiten van de overeenkomst aan de koper meedeelt wat hem bekend is omtrent het appartement. De vragenlijst beoogt geen garanties te geven, maar heeft een informatief karakter.

## ONDERTEKENING

Verkoper(s) verklaart/verklaren alle hem/haar bekende feiten te hebben vermeld in dit formulier. Verkoper is zich ervan bewust dat hij/zij bij een niet juiste en/of volledige vermelding van feiten het risico loopt om aansprakelijk gesteld te worden door de koper. Verkoper verklaart het appartement tot de eigendomsoverdracht op een manier te zullen bewonen en onderhouden welke in het maatschappelijk verkeer als gebruikelijk wordt beschouwd.

Ondergetekende(n) verkla(a)r(t)(en) voorgaande vragen volledig en naar waarheid te hebben ingevuld:

Naam:

Plaats:

Datum:

Naam:

Plaats:

Datum:

Handtekening:

Handtekening:

## Gegevens NVM-makelaar

Kantoor naam: Dijkstra Makelaardij en Financieel Advies  
Adresgegevens: Hoofdstraat 16, 9801 BX Zuidhorn  
Telefoonnummer: 0594-501501  
E-mailadres: info@dijkstramakelaardij.nl

# Lijst van zaken

	Blijft achter	Gaat mee	Ter overname
<b>Woning - Keuken</b>			
Keukenblok (met bovenkasten)	X		
Keuken (inbouw)apparatuur, te weten			
- kookplaat	X		
- afzuigkap	X		
- combi-oven/combimagnetron	X		
- koel-vriescombinatie	X		
- vaatwasser	X		
<b>Woning - Exterieur/installaties/veiligheid/energiebesparing</b>			
Rookmelders	X		
(Klok)thermostaat	X		
Telefoonaansluiting/internetaansluiting	X		
Warmwatervoorziening, te weten			
- CV-installatie	X		

# Veelgestelde vragen

Het kopen of verkopen van een woning is niet iets dat je dagelijks doet. Het is dus niet zo vreemd dat je tijdens het kopen of verkopen van een woning tegen allerlei vragen aanloopt. Dijkstra Makelaardij en Financieel Advies kan de vragen waar je tegenaan loopt beantwoorden. De meest voorkomende vragen hebben we al even voor je op een rij gezet.

## Wanneer ben ik in onderhandeling?

Je bent pas in onderhandeling met de verkopende partij als deze reageert op je bod door een tegenbod te doen. Je bent dus nog niet in onderhandeling als de verkopende makelaar zegt dat hij je bod met de verkoper zal bespreken.

## Mag een verkoopmakelaar doorgaan met bezichtigingen als er al over een bod onderhandeld wordt?

Ja, dat mag. Een onderhandeling hoeft namelijk niet tot een verkoop te leiden.

Bovendien zal de verkoper waarschijnlijk graag willen weten of er meer belangstelling is. Ook mag er met meerdere geïnteresseerde kopers tegelijkertijd onderhandeld worden. Een NVM-makelaar moet dit wel duidelijk aan alle partijen melden.

## Wanneer ik de vraagprijs bied, moet de verkoper de woning dan aan mij verkopen?

Nee, de verkoper is niet verplicht de woning dan aan jou te verkopen. De Hoge Raad heeft bepaald dat de vraagprijs gezien moet worden als een uitnodiging tot het doen van een bod. Ook als je de vraagprijs biedt, kan de verkoper dus beslissen of hij je bod wel of niet aanvaardt, of (via zijn makelaar) een tegenbod doet.

## Hoe komt de koop tot stand?

Als verkoper en koper het eens zijn over de belangrijkste zaken - onder andere prijs, leveringsdatum, ontbindende voorwaarden en eventuele afspraken over roerende zaken -, dan legt de verkopende NVM-makelaar de afspraken vast in de koopovereenkomst. Pas als beide partijen de koopovereenkomst hebben ondertekend, komt de koop tot stand. Dit heet het schriftelijkheidsvereiste.

Ontbindende voorwaarden zijn een belangrijk aandachtspunt. Als koper krijg je niet automatisch een ontbindende voorwaarde. Koper en verkoper moeten het eens zijn over aanvullende afspraken en ontbindende voorwaarden voordat de koopovereenkomst wordt opgemaakt. Als je deze opgenomen wilt hebben in de koopovereenkomst, dan moet je dit meenemen in de onderhandelingen.

## Mag een NVM-makelaar tijdens de onderhandeling het systeem van verkoop wijzigen?

Ja, dat mag. Soms zijn er zo veel belangstellenden die de vraagprijs bieden of benaderen, dat het moeilijk te bepalen is wie de beste koper is.

Op dat moment kan de verkoper – op advies van zijn makelaar – besluiten de biedingsprocedure te wijzigen in bijvoorbeeld een inschrijvingsprocedure. In deze procedure krijgen alle bidders een gelijke kans om een bod uit te brengen.

## Moet de makelaar met mij als eerste in onderhandeling als ik de eerste ben die een afspraak maakt voor een bezichtiging? Of als ik als eerste een bod uitbreng?

Nee, dit hoeft niet. De verkoper bepaalt samen met de verkopende makelaar met wie hij in onderhandeling gaat.

## Valt de makelaarscourtage onder de 'kosten koper'?

Nee, deze courtage zit er niet in. Onder 'kosten koper' vallen:

- a. Overdrachtsbelasting.
- b. Notariskosten, onder andere voor het opmaken van de leveringsakte en het inschrijven ervan in het Kadaster.

Naast de "kosten koper" zijn er vaak nog andere kosten die gemaakt worden, zoals: notariskosten voor het opmaken en inschrijven van de hypotheekakte. Indien de koper een aankoopmakelaar heeft ingeschakeld, dan komt de courtage voor deze aankoopmakelaar voor rekening van de koper.

## Wat houdt de drie dagen bedenktijd voor de koper precies in?

De wettelijk vastgestelde drie dagen bedenktijd houdt in dat je als koper zonder opgaaf van redenen de koop kunt ontbinden. De bedenktijd van drie dagen gaat in zodra een kopie van de getekende koopovereenkomst aan de koper ter hand is gesteld. De bedenktijd kan langer duren dan drie dagen als deze eindigt op een zaterdag, zondag of algemeen erkende feestdag. Hiervoor zijn regels opgesteld. De NVM-makelaar kan precies aangeven tot wanneer de bedenktijd loopt.



# Woning bekeken, en nu? (1/3)

Hartelijk dank voor de door jou getoonde interesse in deze woning! Mocht je naar aanleiding van de woningpresentatie en/of bezichtiging nog vragen hebben, bel ons dan gerust. Wij staan je graag te woord!

## Jouw reactie

Uiteraard zijn de eigenaar en wijzelf benieuwd naar jouw reactie, positief of negatief. Wij horen dan ook graag hoe je over de woning denkt naar aanleiding van de bezichtiging.

## Onderhandeling

De aanbieding van dit object kan gezien worden als een uitnodiging tot het uitbrengen van een bod. Biedingen kunnen zowel mondeling als schriftelijk worden uitgebracht. In jouw bod kun je ook zaken als opleveringsdatum, ontbindende voorwaarden, over te nemen roerende zaken etc. meenemen. Op het moment dat je een bod hebt gedaan en de verkopers een tegenvoorstel hebben neergelegd, ben je in onderhandeling.

## Mondelinge overeenkomst

Wij wijzen je er nadrukkelijk op dat een verkoop pas tot stand komt, nadat niet alleen over de hoofdzaken (prijs en object), maar ook over de bijzaken (oplevering, voorwaarden etc.) overeenstemming is bereikt.

Let op: Pas als beide partijen de schriftelijke koopovereenkomst hebben ondertekend, komt de koop officieel tot stand. Dit heet het schriftelijkheidsvereiste.

## Koopakte

Nadat akkoord bereikt is zal door ons een koop-akte - model NVM – worden opgesteld.

Daarin wordt opgenomen een waarborgsom of bank-garantie van 10% van de koopsom. Voorbehouden kunnen alleen dan worden opgenomen, indien deze uitdrukkelijk bij de bieding zijn vermeld en overeengekomen. Bijvoorbeeld een financieringsvoorbewoud of een voorbehoud voor bouwkundige keuring.

## Notariskeuze

Koper heeft het recht een notaris te kiezen, tenzij anders is vermeld. Indien koper echter binnen vijf werkdagen na ondertekening van de koopovereenkomst geen notariskeuze kenbaar heeft gemaakt, vervalt dit recht aan verkoper.

## Notariskosten

In de meeste gevallen wordt een woning k.k. (kosten koper) verkocht. De kosten voor de overdracht van de woning, waaronder de notariskosten, zijn dan voor rekening van de koper. Indien de kosten voor het opvragen van de restantschuld bij de geldverstrekker van de verkoper en de kosten voor het doorhalen van de inschrijving bij het kadaster van een hypothecaire (overbruggings)lening of beslag meer bedragen dan € 225,- inclusief BTW per gehele/gedeeltelijke doorhaling dan zal het meerdere voor rekening van de koper komen. De kadasterkosten voor voormelde doorhaling zijn bij de bedragen inbegrepen.

## Niet zelf-bewoningsclausule

Indien een woning niet (recent) door verkoper zelf bewoond is, zullen wij de volgende clausule opnemen in de koopakte:

“Het is Koper bekend dat verkoper de onroerende zaak nooit/niet recentelijk zelf feitelijk heeft gebruikt en dat verkoper derhalve koper niet kan informeren over eigenschappen respectievelijk gebreken aan het verkochte waarvan verkoper op de hoogte zou kunnen zijn geweest als hij het verkochte zelf feitelijk had gebruikt. In verband hiermee zijn partijen, in afwijking van artikel 6.3. van deze koopakte en artikel 7:17 lid 1 en 2 BW, overeengekomen dat dergelijke eigenschappen respectievelijk gebreken voor rekening en risico van koper komen en dat hier bij de vaststelling van de koopsom rekening mee is gehouden. Koper vrijwaart verkoper voor alle eventuele aanspraken van derden.”

## Ouderdomsclausule

Indien een woning ouder is dan 25 jaar, zullen wij de volgende ouderdomsclausule opnemen in de koopakte:

Het is de koper bekend dat de onroerende zaak meer dan 25 jaar oud is. De eisen die aan de bouwkwaliteit gesteld mogen worden, kunnen bij oudere woningen aanzienlijk lager liggen dan bij nieuwe woningen. Koper is in de gelegenheid gesteld door verkoper om (aanvullende) onderzoeken te (laten) verrichten. Het geheel of ten dele ontbreken van één of meer eigenschappen van de onroerende zaak voor normaal en bijzonder gebruik en het eventueel anderszins niet beantwoorden van de zaak aan de overeenkomst komt voor rekening en risico van de koper.

# Woning bekeken, en nu? (2/3)

## Erfdienstbaarheden

Indien er op het object erfdienstbaarheden, kettingbedingen, kwalitatieve plichten of bijzondere bepalingen rusten, gaan deze over op de koper. Dit staat vermeld in het eigendomsbewijs van de woning en is bij ons kantoor op te vragen.

## Asbest

Indien het verkochte is gerealiseerd voor 1 juli 1993 wordt de aanwezigheid van asbesthoudende materialen niet uitgesloten. Het risico van de aanwezigheid van asbest rust geheel bij de koper. Bij eventuele verwijdering van asbesthoudende materialen dienen op grond van de milieuwetgeving speciale maatregelen te worden genomen. Koper verklaart hiermee bekend te zijn en koper vrijwaart verkoper voor alle aansprakelijkheid die uit de aanwezigheid van enig in het verkochte verwerkt asbest kan voortvloeien. In afwijking van artikel 6.3. van deze koopakte en artikel 7:17 lid 1 en 2 BW komt het geheel of ten dele ontbreken van één of meer eigenschappen van de onroerende zaak voor normaal en bijzonder gebruik en het eventueel anderszins niet-beantwoorden van de zaak aan de overeenkomst als gevolg van de aanwezigheid van enig asbest in welke samenstelling en/of op welke plaats dan ook voor rekening en risico van koper.

## Registratie koopovereenkomst

Partijen kunnen verlangen dat deze overeenkomst, voorafgaand op de akte van levering, alvast (voorlopig) wordt ingeschreven in de openbare registers. Het verzoek tot inschrijving moet tijdig schriftelijk aan de notaris worden gedaan. De aan deze inschrijving en eventuele latere doorhaling van deze inschrijving verbonden kosten komen voor rekening van de verzoeker.

## Ontbindende voorwaarde financiering

Als er een voorbehoud voor het verkrijgen van hypotheek (eventueel met Nationale Hypotheek Garantie) is overeengekomen zal deze opgenomen worden in de koopovereenkomst. De termijn om de financiering te regelen betreft standaard 5 weken na het sluiten van de koopovereenkomst.

De clause wordt aangevuld met een omschrijving van 'goed gedocumenteerd': "Een kopie van de hypotheekaanvraag inclusief de benodigde bescheiden, indien van toepassing een kopie van de aanvraag voor een starterslening alsmede een toelichting op de afwijzing van de aanvraag, dan wel aanvragen. Indien de mededeling niet goed gedocumenteerd is, behoeft verkoper geen genoegen te nemen met ontbinding."

Tevens wordt de clause aangevuld met een omschrijving van 'gangbare communicatiemiddelen': "Door partijen wordt onder gangbare communicatiemiddelen het volgende verstaan: e-mail met leesbevestiging, fax met verzendbevestiging en aangetekende brief met ontvangstbevestiging."

## Bouwkundige keuring

Als er een voorbehoud voor een bouwkundige keuring is overeengekomen, dan heb je daarvoor twee weken de tijd. Indien bij de keuring bouwkundige gebreken blijken die niet direct waarneembaar waren bij de bezichtiging, kan de koop op verzoek van de koper zonder kosten worden ontbonden. In dit geval moeten de kosten voor het verhelpen van die gebreken voor het opheffen van het onvoorziene achterstallig onderhoud c.q. noodzakelijke verbeteringen/-vervangingen (dus niet regulier onderhoud betreffende) hoger zijn dan 5% van de koopsom.

## Meetinstructie

Vanaf medio 2010 hanteren NVM makelaars de Meetinstructie die is gebaseerd op de NEN2580. De Meetinstructie is bedoeld om een meer eenduidige manier van meten toe te passen voor het geven van een indicatie van de gebruiksoppervlakte. De Meetinstructie sluit verschillen in meetuitkomsten niet volledig uit, door bijvoorbeeld interpretatieverschillen, afrondingen of beperkingen bij het uitvoeren van de meting. Ons kantoor betracht uiterste zorgvuldigheid, voor zover mogelijk, om aan deze NEN norm te voldoen. Hieraan kunnen echter geen rechten worden ontleend.

## Is dit toch niet de woning die je zoekt?

Mocht dit toch niet de woning zijn die aan jouw woonwensen voldoet? Laat ons dit dan ook weten. Wij kunnen op deze manier met je meedenken en op zoek gaan naar een geschikte woning.

# Woning bekeken, en nu? (3/3)

## Aankopend makelaar

Uiteraard is het ook mogelijk om ons in te schakelen als aankopend makelaar. Op deze manier kunnen wij je helpen op bouwkundig en juridisch gebied en uiteraard met de onderhandelingen. Meer informatie hierover kun je vinden op onze site en één van onze medewerkers staat je hierover graag te woord. Via onze site kun je je inschrijven in ons zoekerssysteem. Op deze manier word je dagelijks per mail op de hoogte gehouden van nieuw aangemelde woningen die aan jouw woonwensen voldoen.

## Gratis en vrijblijvende waardebeoordeling

Wil je weten wat de waarde van jouw woning is? Wij komen graag bij je thuis voor een vrijblijvend gesprek over de verkoop van jouw woning.

## Hypotheekadvies

Jij wilt toch ook de beste hypotheek met de laagste rente? Wij stellen je graag voor aan onze onafhankelijke hypotheekadviseurs Hein Buist en Klaas de Vries. Met kennis van de markt kunnen zij een offerte maken, rekening houdend met jouw persoonlijke wensen en omstandigheden. Uiteraard hoort hier een duidelijke uitleg bij en krijg je ruimschoots gelegenheid al jouw vragen te bespreken.

## Tenslotte

Alle gegevens in deze Informatiebrochure zijn met grote zorg samengesteld en naar onze mening uit betrouwbare bron afkomstig. Ten aanzien van de juistheid ervan kunnen wij echter geen aansprakelijkheid aanvaarden. De verkoop geschiedt onder voorbehoud van goedkeuring van de opdrachtgever. Deze informatie is geheel vrijblijvend.

# ONZE AANKOOPDIENSTEN

Je wilt een huis kopen, maar weet niet waar je moet beginnen? Logisch! Of misschien heb je al een paar keer achter het net gevestigd? Balen! Bij een huis kopen komt heel wat kijken. Dijkstra Makelaardij en Financieel Advies is er om je te helpen bij de zoektocht naar jouw nieuwe (t)huis.

Ons team van enthousiaste medewerkers heeft alle kennis en ervaring om voor jou het beste resultaat te behalen. Het allerfijnste in deze samenwerking? Jij hebt tijdens de bezichtiging alle ruimte om te ervaren hoe en woning 'voelt', terwijl wij kijken naar de staat en bouwtechnische kant.

Voordat we samen huizen gaan bezichtigen leren we jou graag eerst kennen. Natuurlijk ben jij ook op zoek naar een makelaar waarmee je een klik hebt. Je bent welkom op ons kantoor voor een vrijblijvend gesprek. In dit gesprek inventariseren we jouw woonwensen en geven we een eerlijk en kundig advies.

Neem gerust contact met ons op om een afspraak in te plannen.

0594 - 501 501 ( ook Whatsapp)  
info@dijkstramakelaardij.nl

## COPAAN

Als één van de weinige makelaars in het noorden werken wij samen met het unieke zoekstelsel Copaan. Met Copaan vind je beter, sneller en leuker de perfecte woning!

In de video hiernaast legt Janine uit wat Copaan zo bijzonder maakt!

Neem contact met ons op om Copaan 14 dagen gratis te gebruiken!



[www.dijkstramakelaardij.nl](http://www.dijkstramakelaardij.nl)